El IEPC Tabasco te invita a que conozcan la nueva

Distritación Electoral Local

Proceso Electoral Local Ordinario
2023-2024

Distrito 02
Cárdenas

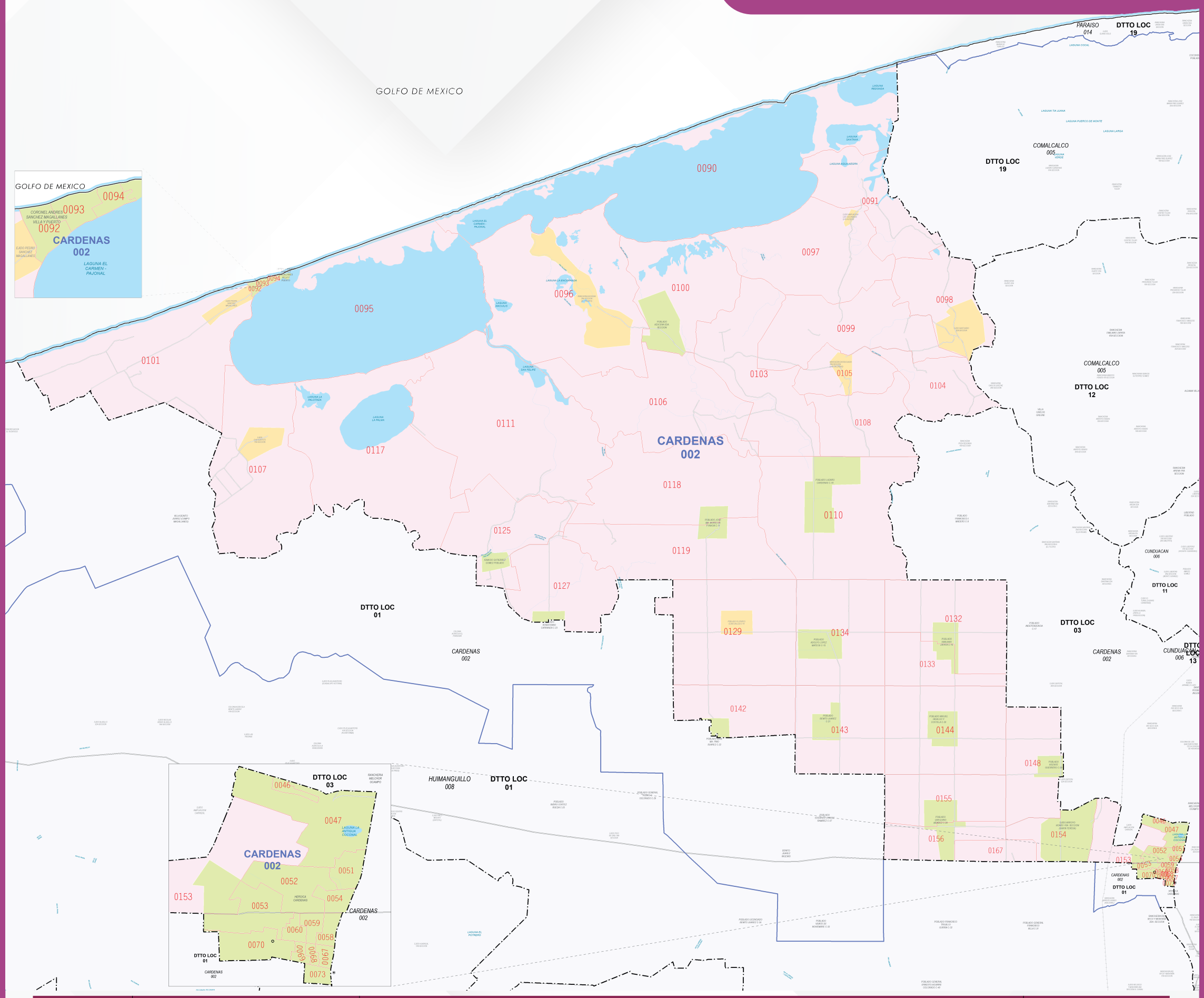

DISTRITO LOCAL	MUNICIPIO		DATOS DE SECCIÓN		TOTAL DE SECCIONES POR DISTRITO
	CLAVE	NOMBRE	POR MUNICIPIO	TOTAL	
2	2	Cárdenas	46, 47, 51, 52, 53, 54, 58, 59, 60, 67, 68, 69, 70, 73, 90, 91, 92, 93, 94, 95, 96, 97, 98, 99, 100, 101, 103, 104, 105, 106, 107, 108, 110, 111, 117, 118, 119, 125, 127, 129, 132, 133, 134, 142, 143, 144, 148, 153, 154, 155, 156, 167.	52	52

APROBACIÓN DE
ACUERDO: INE/CG592/2022

Para más información ingrese aquí:

www.iepct.mx IEPC Tabasco

Escanea aquí:

IEPC TABASCO

INSTITUTO ELECTORAL Y DE PARTICIPACIÓN
CIUDADANA DE TABASCO